



# **VISIÓN PAÍS 20-50**

**PARTIDO REVOLUCIONARIO DEMOCRÁTICO**



# EL PAÍS QUE TENEMOS

---

Somos un país con todo el potencial para lograr **el desarrollo**; pero.....

con modelos económicos, políticos, institucionales y sociales que nos impiden avanzar en las transformaciones que necesitamos

y con “comportamientos políticos ” que defienden valores e intereses **que ya no cuentan con el consenso nacional**”.





# LAS BRECHAS

---

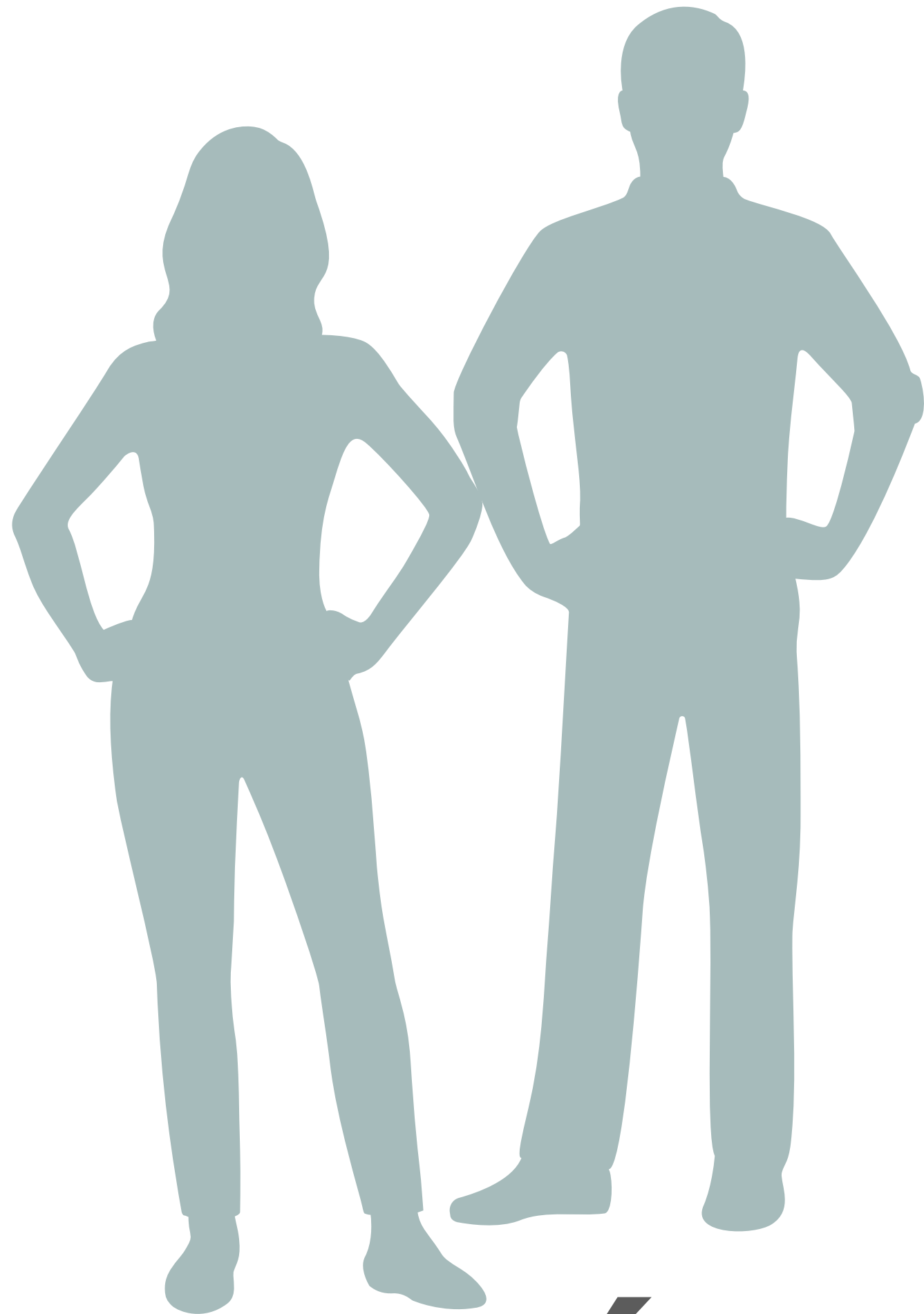

## **Actual: 2018**

La mujer cobra el **60%** del salario del hombre por el mismo trabajo.

## **Meta: 2050**

Igual salario para todos.

# “DE GÉNERO”



# LAS BRECHAS

---

## Actual: 2018

El 10% más rico gana 45 veces más que el 10% más pobre.

## Meta: 2050

Reducir la brecha a 10 veces.



“ECONÓMICA”



# LAS BRECHAS

---



## Actual: 2018

45 de cada 100 niños no terminan la escuela secundaria

## Meta: 2050

100% de quienes están en edad escolar alcanzan el 12 grado de escolaridad.

# “EDUCATIVA”



# LAS BRECHAS

---



## **Actual: 2018**

**60%** de los adultos mayores sufre alguna enfermedad crónica.

## **Meta: 2050**

**20%** de los adultos mayores sufre alguna enfermedad crónica.

# “DE SALUD”



# LAS BRECHAS

---

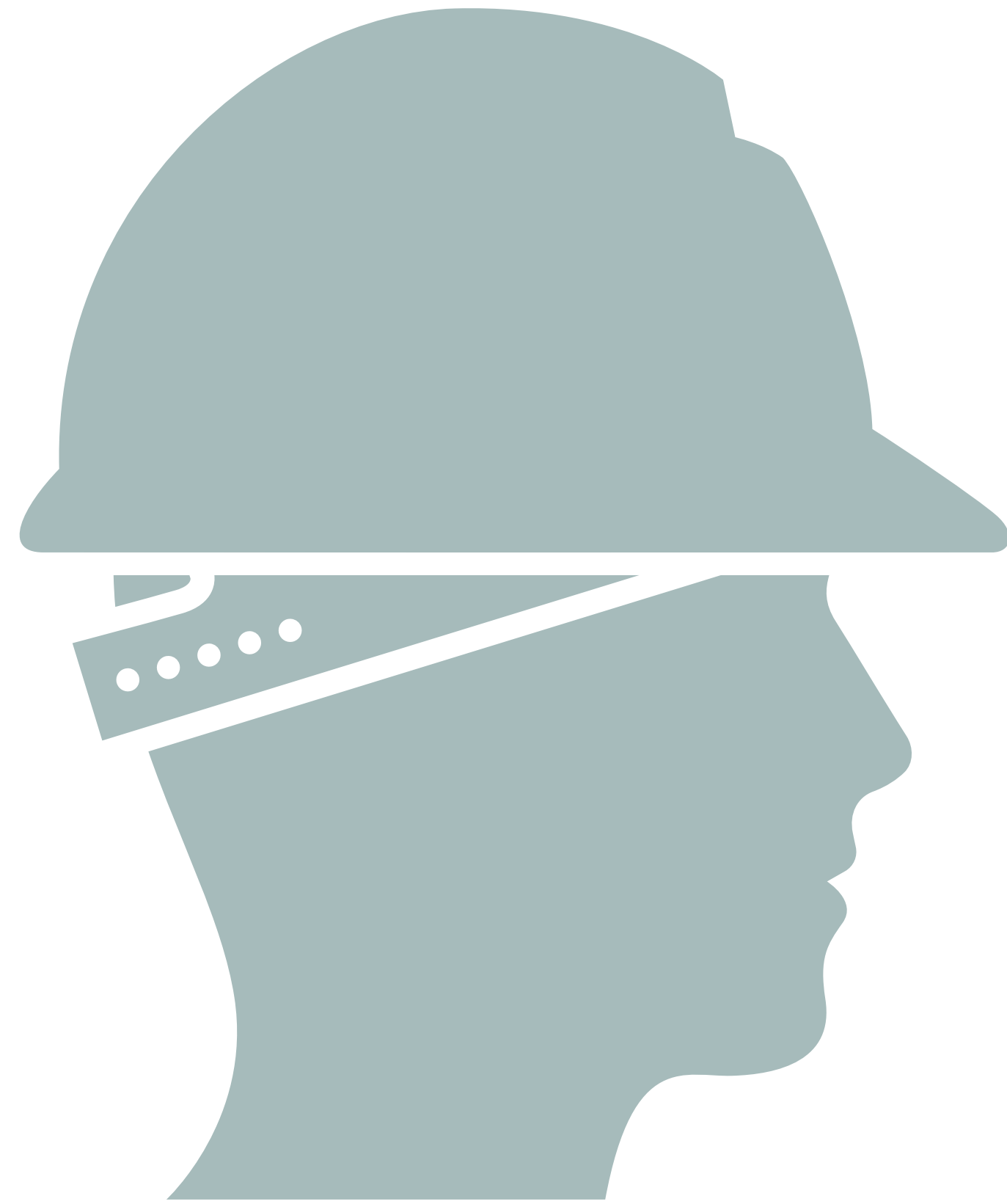

## Actual: 2018

45% de los trabajadores panameños son informales

## Meta: 2050

10% de los trabajadores panameños son informales.

“LABORAL”



# LAS BRECHAS

---



## **Actual: 2018**

80% de la inversión pública y privada se realiza en la zona metropolitana.

## **Meta: 2050**

La inversión pública y privada se utiliza de manera equitativa en todo el país.

# “DE REGIONES”





# LAS BRECHAS

---



## Actual: 2018

No se respetan los derechos de las personas, grupo étnicos y otras minorías

## Meta: 2050

Los derechos se respetan, se garantizan y se realizan para todos

# “CULTURALES”



# LAS BRECHAS

---



**Actual: 2018**

**39%** de la población tiene acceso a las nuevas tecnologías

**Meta: 2050**

**100%** de la población tiene acceso a las nuevas tecnologías.

# “TECNOLÓGICAS”







# NUESTROS SUEÑOS

---

**Sistema:** Una mejor comprensión de la realidad.

**Desarrollo Humano:** Una calidad de vida más humana

**Derechos:** Nuevas bases para construir el futuro

**Género:** Un mundo de iguales y sin violencia

**Sustentabilidad Ambiental:** Una nueva manera de vivir

**Equidad:** Fin de las brechas sociales y económicas

**Multiculturalidad:** Respeto a la diversidad

**Innovación tecnológica:** Nueva conciencia, nueva cultura





# PANAMÁ 20-50

---

En el 2050, Panamá es un país líder en un mundo integrado a partir de la tecnología y la cibernética,...

Con alta **calidad de vida**, especialmente de niños y adultos mayores, basada en la vigencia y realización de derechos,

En donde hemos erradicado la desigualdad, la inseguridad y la discriminación, preservando nuestros bosques, suelos, aguas humedales y mares **libres de contaminación**,...

Y con instituciones sólidas, transparentes, descentralizadas y una **ciudadanía activa** que participa en las decisiones y en la ejecución de sus políticas públicas.





# LAS TRANSFORMACIONES QUE NECESITA PANAMÁ

---



**ECONOMÍA**

**SOCIAL**

**SISTEMA POLÍTICO**

**TERRITORIO**

**JUSTICIA**

**TECNOLÓGICA**





# HACIA UNA ECONOMÍA INTEGRAL

---

TRANSFORMACIÓN DE LA ECONOMÍA





# UNA ECONOMÍA INTEGRAL

# DESAFÍOS

MOTORES  
TRADICIONALES  
DEL CRECIMIENTO  
MUESTRAN  
SÍNTOMAS DE  
AGOTAMIENTO

SECTORES  
ECONÓMICOS  
VINCULADOS  
AL *MERCADO*  
*INTERNO*  
*ESTANCADO* O  
EN RECESIÓN.

LA *TASA DE*  
*MORTALIDAD* DE LAS  
*PYMES Y MIPYMES*  
ALCANZA 20-25%  
ANUAL.

# UNA ECONOMÍA INTEGRAL

# DESAFÍOS

80% DE LA **INVERSIÓN PÚBLICA Y PRIVADA** SE CONCENTRA EN LA ZONA METROPOLITANA DE TRÁNSITO.

INQUIETANTE TRANSICIÓN DEL CENTRO FINANCIERO INTERNACIONAL HACIA UN **MODELO REGIONAL BANCARIO Y DE SEGUROS.**



# HACIA UNA ECONOMIA INTEGRAL

---

**Reingeniería** del Sector industrial

**Reinvención** del modelo logístico

**Reestructuración** de los motores tradicionales

del crecimiento económico (*Canal, Banca y finanzas, transporte, comercio, turismo*)

**Emergencia** de los nuevos motores del

crecimiento económico (*sector marítimo, minero, forestal, agua*)

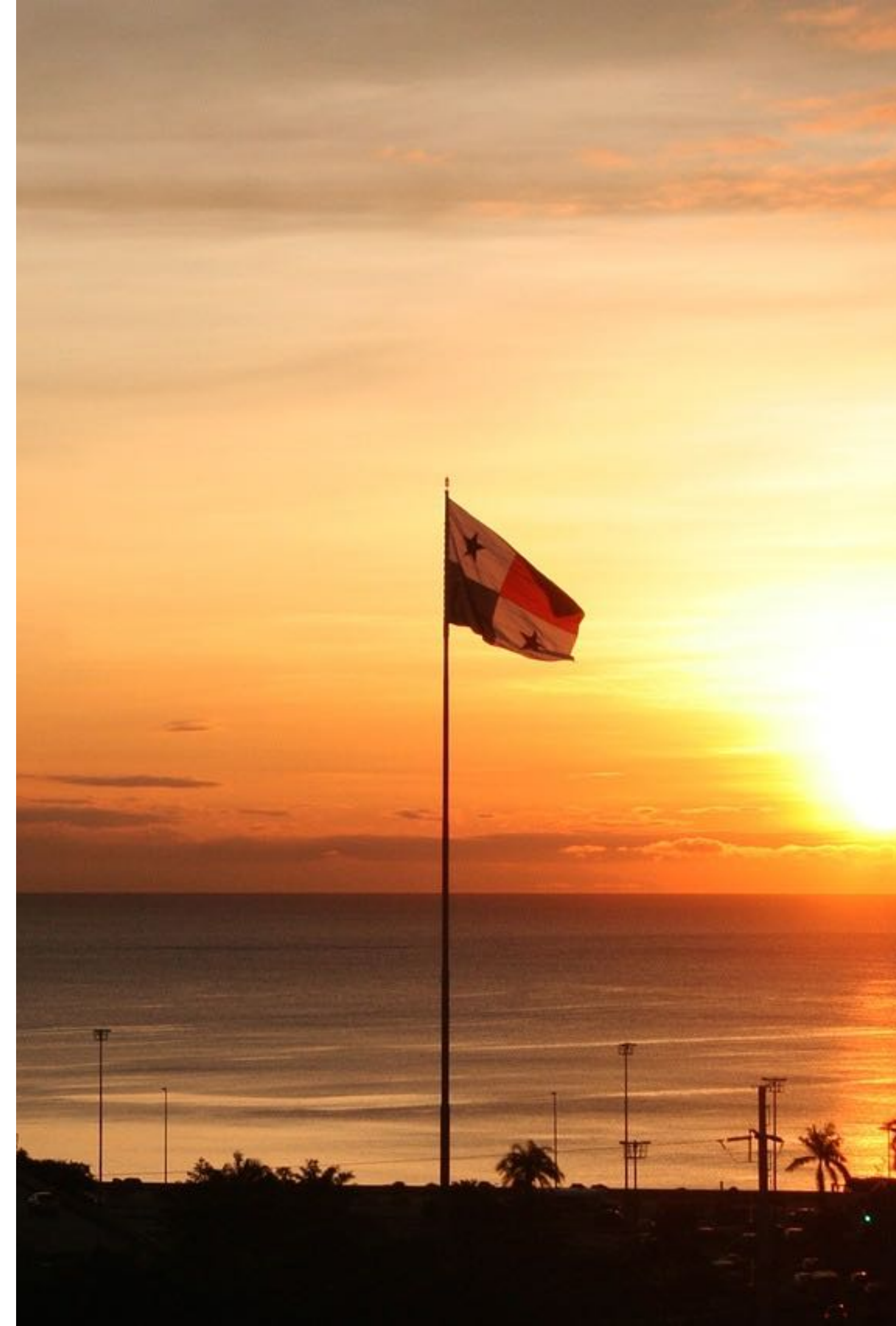



# CÓMO SUPERAR ESTOS RETOS

ECONOMÍA INTEGRAL CON **ENCADENAMIENTOS PRODUCTIVOS** HACIA ATRÁS Y HACIA ADELANTE.

REESTRUCTURACIÓN DE LA PLATAFORMA LOGÍSTICA HACIA UN **MODELO GENERADOR DE VALOR AGREGADO.**

**TRANSFORMACIÓN TECNOLÓGICA** DE SECTORES AGROPECUARIO E INDUSTRIAL PARA QUE SEAN CAPACES DE GENERAR EL **30%** DEL PIB.

INCORPORACIÓN DE **NUEVOS MOTORES DEL CRECIMIENTO**: SECTOR MARÍTIMO, INDUSTRIA DE ALTA TECNOLOGÍA, PRODUCCIÓN DE AGUA, TURISMO SUSTENTABLE





# CÓMO SUPERAR ESTOS RETOS

---

***DIVERSIFICACION DE LA ORGANIZACIÓN PRODUCTIVA*** HACIA

MIPYMES Y COOPERATIVAS CAPACES DE SOSTENER 15% DEL PIB.

***DISTRIBUCIÓN EQUITATIVA*** DE LA INVERSIÓN PÚBLICA Y PRIVADA EN TODAS LAS PROVINCIAS Y COMARCAS DEL PAÍS.

CONSOLIDACIÓN DE PANAMA COMO UN CENTRO INTERNACIONAL DE COMERCIO Y SEGUROS.

PANAMÁ **LÍDER DEL TURISMO** EN CENTROAMÉRICA Y EL CARIBE





# SOÑANDO UN PANAMÁ SIN POBREZA

TRANSFORMACIÓN SOCIAL

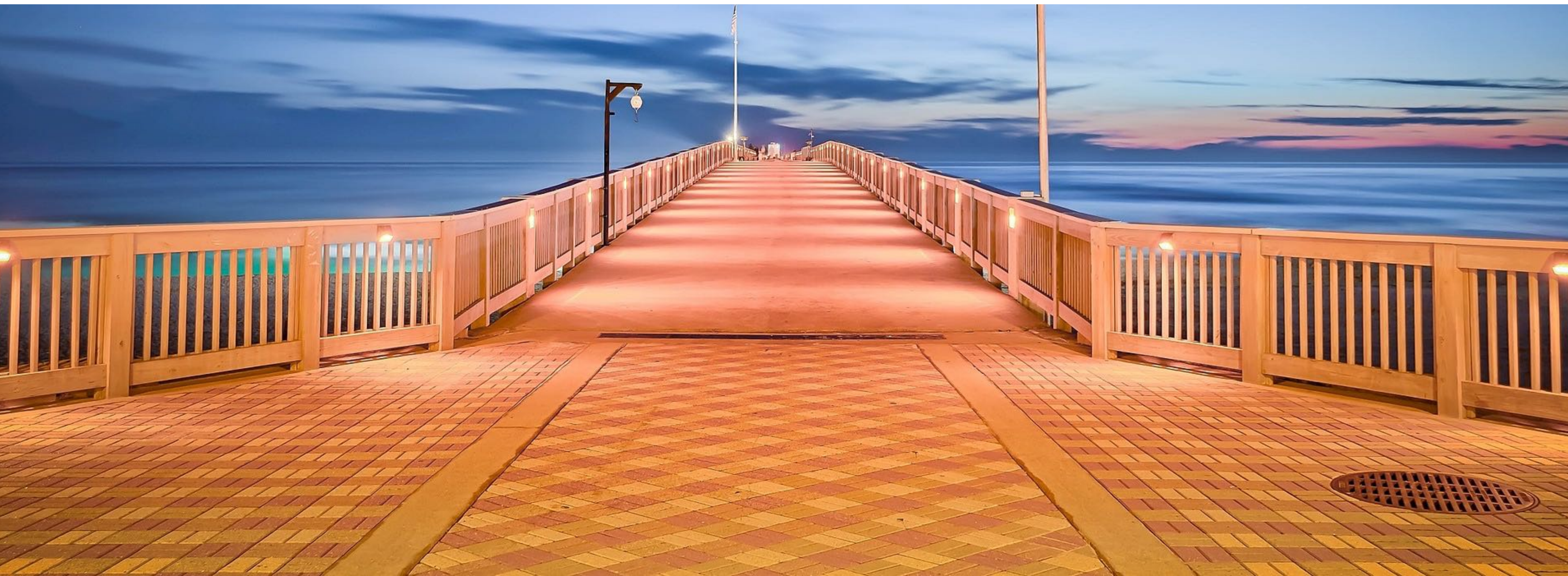



# DESAFÍOS

---

EL **60%** DEL SALARIO DEL HOMBRE POR EL MISMO TRABAJO.

**44%** DE LA FUERZA LABORAL ESTA EN LA INFORMALIDAD.

LOS SERVICIOS BÁSICOS EN MUCHOS LUGARES ESTÁN COLAPSADOS.

**45** DE CADA **100** NIÑOS NO TERMINAN LA ESCUELA SECUNDARIA

**60%** DE LOS ADULTOS MAYORES SUFRE ALGUNA ENFERMEDAD CRÓNICA.

EL **10%** MÁS RICO GANA 45 VECES MÁS QUE EL 10% MÁS POBRE.

**39%** DE LA POBLACIÓN TIENE ACCESO A LAS NUEVAS TECNOLOGÍAS



# TRANSFORMACIÓN SOCIAL

---

Una **sociedad amigable** con los adultos mayores

Una **niñez protegida** y con derechos garantizados

Una sociedad en donde **hombres y mujeres** seamos iguales en derechos, acceso y patrimonio.

Una **juventud** que pueda alcanzar sus proyectos de vida.





# CÓMO LOGRARLO

---

UN **MODELO DISTRIBUTIVO** QUE PREMIE EL TRABAJO Y LA INNOVACIÓN.

**IGUAL SALARIO** PARA CADA TRABAJO O PROFESIÓN

INCORPORACIÓN DE **600,000** TRABAJADORES AL MERCADO FORMAL.

AGRICULTORES FAMILIARES INCLUIDOS AL **DESARROLLO PRODUCTIVO**

LOS SERVICIOS BÁSICOS **EFICIENTES** PARA TODOS.

UNA EDUCACIÓN INCLUSIVA QUE GARANTICE UNA **ESCOLARIDAD MÍNIMA** DE 12 AÑOS

UNA **SOCIEDAD AMIGABLE** CON LOS ADULTOS MAYORES.





# UN ESTADO DESCENTRALIZADO

---

TRANSFORMACIÓN POLÍTICA





# DESAFÍOS

---

EL EXCESO DE TRAMITES AHOGA LA INICIATIVA PRIVADA.

LA CENTRALIZACIÓN DE DECISIONES ALARGA LOS TIEMPOS DE EJECUCIÓN DE PLANES Y PROYECTOS .

LA DEBILIDAD DE LAS INSTITUCIONES REGULADORAS PERMITE PRÁCTICAS NO DESEADAS EN LA PROVISIÓN DE SERVICIOS BÁSICOS.

EL CENTRALISMO NO FACILITA LA SOLUCIÓN DE PROBLEMAS A NIVEL LOCAL.

LOS CIUDADANOS NO PARTICIPAN EN LA TOMA DE DECISIONES PÚBLICAS





# TRANSFORMACIÓN POLÍTICA

---

El **desmantelamiento** del Estado Centralizado

La **reforma** político-administrativa del territorio

La reforma del **sistema** político.

El **empoderamiento** ciudadano.

La **construcción** de la nueva gobernanza.

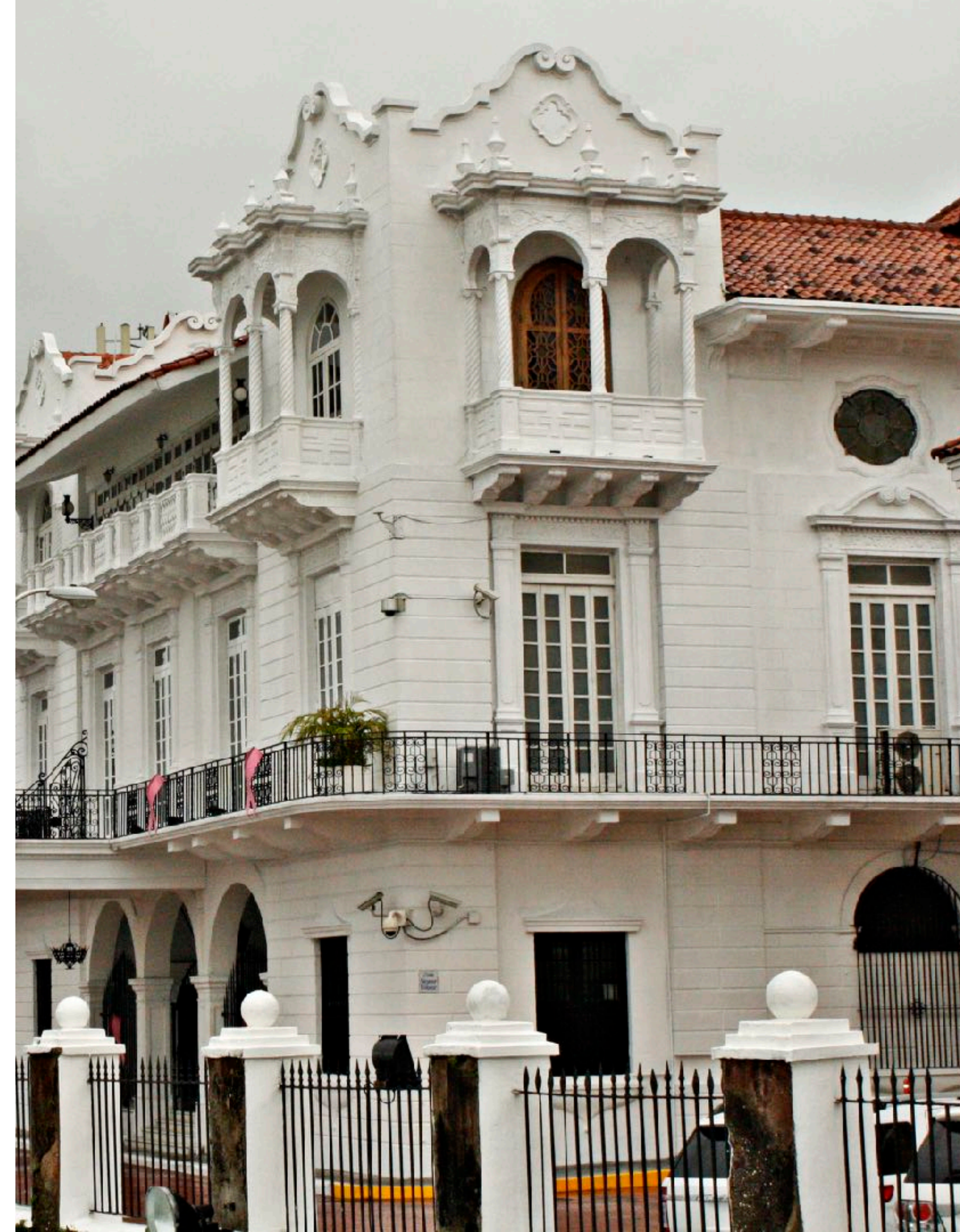



# CÓMO LOGRARLO

---

UN ESTADO ORIENTADO A LA **GESTIÓN POR RESULTADOS**.

UN PANAMÁ CON **GOBIERNOS LOCALES FORTALECIDOS**.

CIUDADANOS **PARTICIPANDO** EN LA TOMA DE DECISIONES PÚBLICAS

**GOBIERNO ABIERTO Y TRANSPARENTE**





# UNA SOCIEDAD DEMOCRÁTICA PARTICIPATIVA Y LIBRE DE CORRUPCIÓN

TRANSFORMACIÓN POLÍTICA







# OBJETIVOS

---

Formar individuos de manera integral, con valores éticos, espirituales y morales, con bienestar físico mental y social; tomando como base la familia, en un entorno planificado, democrático, equitativo , con justicia social y promover el respeto y la tolerancia dentro de una cultura de paz que atienda a la dignidad, los derechos humanos, el derecho al trabajo y a la libre asociación.





# OBJETIVOS

---

Colocar la promoción de la salud y la prevención de la enfermedad como base del diseño estructural del Sistema de Salud panameño, para el año 2024.





# OBJETIVOS

---

Planificar el país con base en el ordenamiento territorial y urbanismo para corregir las distorsiones en materia de transporte, vivienda, servicios básicos, condiciones ambientales, agua, manejo de los productos de desecho generados por el ser humano, y el resto de los componentes de este concepto en forma integral.







# UN PANAMÁ SEGURO Y SIN VIOLENCIA

TRANSFORMACIÓN DE LA JUSTICIA



# OBJETIVOS

---

**1**

Establecer alianzas con organizaciones de la sociedad y con organismos especializados en materia de seguridad ciudadana.

**2**

Establecer mecanismos para la reducción de situaciones de desastres.

**3**

Lograr ciudadanos que gozan de bienestar, con plenos derechos, en convivencia amigable con la naturaleza y con capacidad de aprovechar las oportunidades, que ofrece el sistema mundial.







# LA JUSTICIA SE FUNDAMENTA EN

---

VALORES DE TRANSPARENCIA ÉTICA Y MORAL



# OBJETIVOS

---



Una administración de justicia oportuna, transparente, imparcial, expedita, eficaz, autónoma (económica y funcional) que garantice la convivencia pacífica y la seguridad jurídica del Estado





# LAS PLATAFORMAS QUE NECESITAMOS PARA ALCANZAR EL DESARROLLO.

EDUCACIÓN

SERVICIOS PÚBLICOS

TECNOLÓGICA

DEL CONOCIMIENTO

SUSTENTABILIDAD AMBIENTAL







**LA PLATAFORMA  
DE LA EDUCACIÓN**

**PANAMÁ**

**HA ALCANZADO UNA ALTA CALIDAD EN LA EDUCACIÓN EN EN TODOS  
LOS NIVELES DEL SISTEMA**





# OBJETIVOS

---

Alcanzar una educación de calidad en todos los niveles del sistema educativo nacional; obligatoria y gratuita en sus niveles básicos y medios





# LA PLATAFORMA DE SERVICIOS PÚBLICOS

COBERTURA TOTAL DE LOS  
SERVICIOS DE  
ELECTRIFICACIÓN, PARA  
EL USO DEL HOGAR, LA  
INDUSTRIA, EL COMERCIO,  
MEDIANTE LA GENERACIÓN  
DE ENERGÍA RENOVABLE.



# OBJETIVOS

---

LOS HOGARES, LA INDUSTRIA Y EL  
COMERCIO DISPONDRÁN CON EL  
SUMINISTRO SUFICIENTE PARA UNA  
EXISTENCIA DE CALIDAD Y UNA  
PRODUCCIÓN EFICIENTE

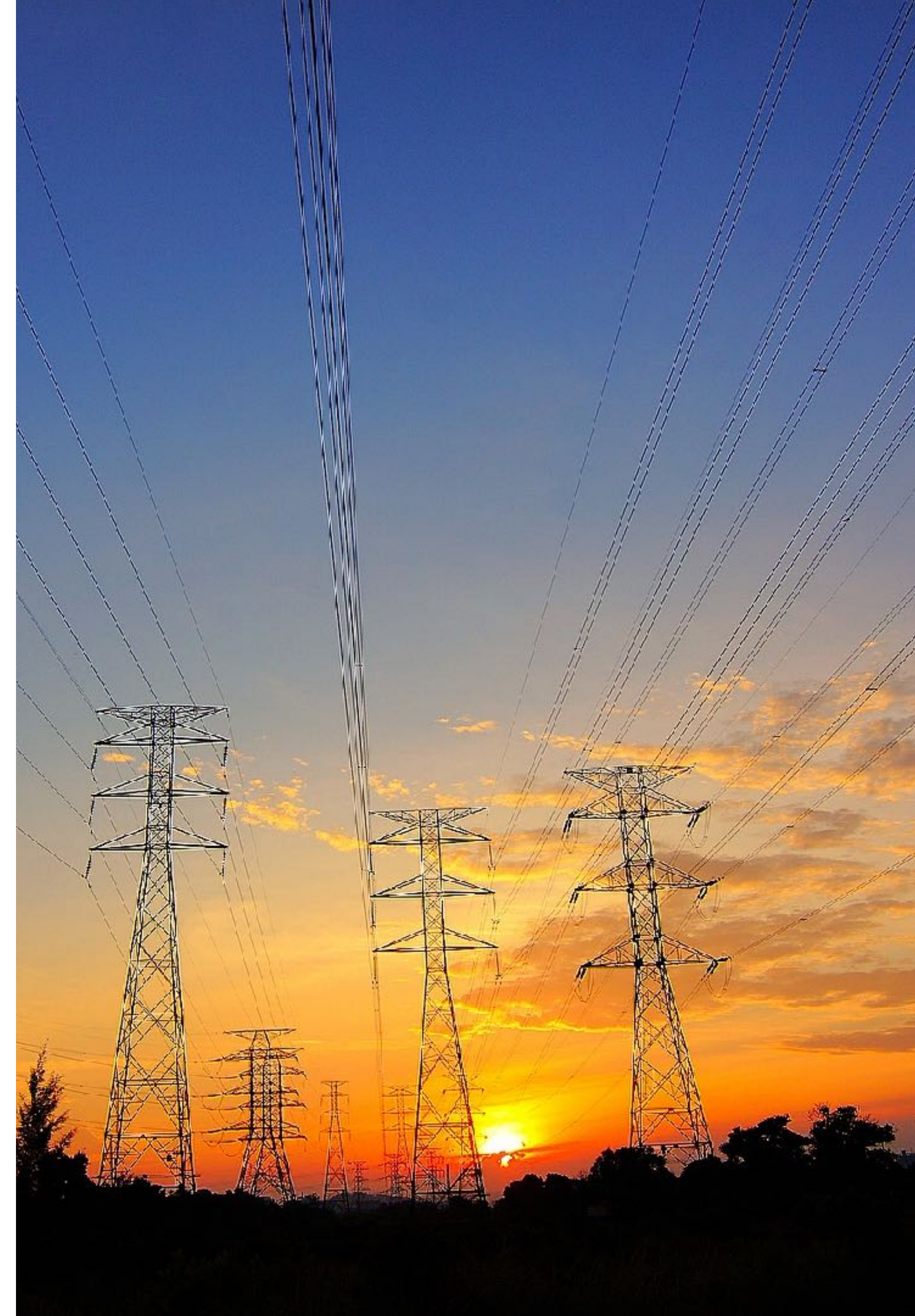



EN EL 2050  
PANAMÁ DISPONE DE  
UNA COBERTURA NACIONAL EN  
TECNOLOGIAS INFORMÁTICAS Y  
COMUNICACIONES Y UNA  
REGULACIÓN  
ÚNICA.

```
function(scope, element, attr, ngSwitchController) {  
  var on = attr.ngSwitch // attr.on,  
  var transcludes = [],  
  var selectedElements = [],  
  var previousElements = [],  
  selectedScopes = [];  
  
  watch(watchExpr, function ngSwitchWatchAction(value) {  
    //  
    ii = previousElements.length; i < ii; ++i) {  
      previousElements[i].remove();  
  
    selectedElements.length = 0;  
  
    ii = selectedScopes.length; i < ii; ++i) {  
      var selected = selectedElements[i];  
      selectedScopes[i].$destroy();  
      previousElements[i] = selected;  
      animate.leave(selected, function() {  
        previousElements.splice(i, 1);  
      });  
    }  
  
    selectedElements.length = 0;  
    selectedScopes.length = 0;  
  });  
}
```

LA PLATAFORMA  
TECNOLOGICA





# OBJETIVOS

---

Desarrollo de una ciber-estrategia de Estado en materia de **TICs**.

Acceso a Internet en igualdad de condiciones para el **100%** de la población Nacional. (cobertura incluyente).

Disponer de un marco único regulatorio de las **TICs** y las comunicaciones.





# LA PLATAFORMA DEL CONOCIMIENTO



**PANAMÁ** IMPULSA DE MANERA SOSTENIDA EL DESARROLLO DE LAS CIENCIAS, LA TECNOLOGÍA Y LA INNOVACIÓN, PRIVILEGIANDO LA DIFUSIÓN Y UTILIZACIÓN DEL CONOCIMIENTO, AL SERVICIO DEL **BIENESTAR** DE LA



# OBJETIVOS

---

Hacer ciencia, difundirla y participarla a los ciudadanos.

El sector público y el privado incentivan la participación en ciencia.

Incrementar la participación de jóvenes en el desarrollo científico.





# LA PLATAFORMA DE LA SUSTENTABILIDAD AMBIENTAL

A small red and orange boat with a canopy is on turquoise water near a tropical island. The boat has an orange canopy and a red hull. There are two people on board. The water is clear and turquoise, and the sky is blue with some clouds. In the background, there is a small island with palm trees.

**PANAMÁ** ES UNA NACIÓN CON BOSQUES, SUELOS, AGUAS HUMEDALES Y MARES LIBRES DE CONTAMINACIÓN POBLACIÓN.



# PANAMÁ UNA NACIÓN LIBRE DE CONTAMINACIÓN Y DE DESASTRES

---

**1** Un sistema nacional para la prevención de desastres.

**2** Un sistema de gestión para la preservación de bosques, humedales y mares

**3** Manejo del agua como prioridad nacional

**4** Reciclaje, recuperación y reutilización de los desechos.

**5** Desarrollo sustentable que preserve el ambiente para las actuales y futuras generaciones





# LOS GRANDES RETOS 20-50.

LA CONQUISTA DEL CARIBE

LA VUELTA DEL POTRERO AL ESTABLO

LA SEGURIDAD ALIMENTARIA

LA INCORPORACIÓN DE LOS MARES AL DESARROLLO

EL FIN DE LAS INEQUIDADES SOCIALES Y ECONÓMICAS

LA SUSTENTABILIDAD AMBIENTAL





# CALENDARIO METAS

| Brechas      | Actual: 2018  | META 2025   | META 2030  | META 2035  | META 2040  | META 2050  |
|--------------|---|---|--|--|--|--|
| De genero    | La mujer cobra el 60% del salario del hombre por el mismo trabajo.          | 100% de equidad salarial  |  |  |  |  |
| Económica    | El 10% más rico gana 45 veces más que el 10% más pobre.                     | Reducir brecha a 30   | Reducir brecha a 25  | Reducir brecha a 20  | Reducir brecha a 15  | Reducir brecha a 5   |
| Educativa    | 45 de cada 100 niños no terminan la escuela secundaria                      | 60% alcanza escolaridad de 12 grados  | 70% alcanza escolaridad de 12 grados   | 80% alcanza escolaridad de 12 grados                                     | 90% alcanza escolaridad de 12 grados                                     | 100% alcanza escolaridad de 12 grados                                    |
| De salud     | 60% de los adultos mayores sufre alguna enfermedad crónica.                 | Reducir en 10% las enfermedades crónicas del AM                             | Reducir en 20% las enfermedades crónicas del AM                              | Reducir en 30% las enfermedades crónicas del AM                          | Reducir en 35% las enfermedades crónicas del AM                          | Reducir en 40% las enfermedades crónicas del AM                          |
| Laboral      | 45% de los trabajadores panameños son informales.                           | Formalizar 10% de los informales  | Formalizar 20% de los informales   | Formalizar 30% de los informales   | Formalizar 40% de los informales   | Formalizar 45% de los informales   |
| De regiones  | 80% de la inversión pública y privada se realiza en la zona metropolitana.  | 30% de la inversión se invierte fuera de la zona metropolitana de Panama    | 35% de la inversión se invierte fuera de la zona metropolitana de Panama     | 40% de la inversión se invierte fuera de la zona metropolitana de Panama | 45% de la inversión se invierte fuera de la zona metropolitana de Panama | 50% de la inversión se invierte fuera de la zona metropolitana de Panama |
| Culturales   | No se respetan los derechos de las personas, grupo etnicos y otras minorías | 80% de las etnias se les respetan, se garantizan y se realizan sus derechos | 100% de las etnias se les respetan, se garantizan y se realizan sus derechos |  |  |  |
| Tecnológicas | 39% de la población tiene acceso a las nuevas tecnologías                   | 50% de la población tiene acceso a las nuevas tecnologías                   | 70% de la población tiene acceso a las nuevas tecnologías                    | 90% de la población tiene acceso a las nuevas tecnologías                | 100% de la población tiene acceso a las nuevas tecnologías               |  |



“

# DESAFIOS 2019-2024





# DESAFÍOS 2019-2024

---

APROBAR E IMPLEMENTAR LA REFORMA DEL ESTADO

DETENER LA DESACELERACIÓN DE LA ECONOMÍA Y VOLVER A LA SENDA DEL CRECIMIENTO.

SENTAR LAS BASES PARA LA TRANSFORMACIÓN DEL AGRO, DE LA INDUSTRIA Y DE LA PLATAFORMA LOGÍSTICA.

ESTABLECER ESTRATEGIA PARA MAXIMIZAR BENEFICIOS DE LA AMPLIACIÓN DEL CANAL.





# DESAFÍOS 2019-2024

---

**INSTALAR UN NUEVO MODELO DE SEGURIDAD SOCIAL QUE GARANTICE ESTABILIDAD EN LOS PRÓXIMOS 30 AÑOS**

**INICIAR LA GRAN TRANSFORMACIÓN DEL SISTEMA EDUCATIVO Y DEL SISTEMA DE SALUD**

**AVANZAR EN LA REESTRUCTURACIÓN DEL MODELO DISTRIBUTIVO DEL PAÍS.**

**CONSOLIDAR EL SISTEMA NACIONAL PARA LA PREVENCIÓN DE DESASTRES Y LUCHA CONTRA EL CAMBIO CLIMÁTICO.**







# SOÑANDO Y TRABAJANDO POR PANAMÁ

